Bundesministerium
für Wirtschaft
und Energie

Investitionsstrategie der Bundesregierung

- ein Blick auf Nachhaltigkeitsaspekte

Tagung „Wie nachhaltig ist die schwarze Null?“ – SDG Umsetzung und Haushalts- und Finanzpolitik

- eine persönliche Sichtweise -

Dr. Martin Meurers, Referatsleiter für Finanzpolitik und konjunkturpolitische Koordinierung

Gliederung

I. Nachhaltige Wirtschaftspolitik – der Versuch einer ersten Annäherung

II. Ausgangsanalyse Investitionsschwäche: „Ist das nachhaltig? “

III. Maßnahmen der Bundesregierung zur Steigerung der Investitionen – monetäre und institutionelle Aspekte

Nachhaltige Politikmaßnahmen

Maßnahmen, die zu Lebensumständen in der Zukunft führen, die man aus heutiger Sicht in der Zukunft nicht bereuen würde.

Heute		Zukunft
Lebensumstände		Lebensumstände
Maßnahme (Kosten)		
Erwartung über Ergebnis in der Zukunft	Unsicherheit	Ergebnis der Maßnahme

„Einfache“ Lösung: Kosten heute < diskontierter Nutzen in der Zukunft (Gegenwartswert)

Problem:

Unsicherheit über Ursache-Wirkungsrelation und über Lebensumstände in der Zukunft

Nachhaltige Politikmaßnahmen

Bei dieser einfachen Betrachtung entstehen schon zahlreiche Fragen:

- Welches Modell? – komplexe Interaktion ökonomischer, sozialer und ökologischer Zusammenhänge / kein Konsens-Modell
- Wer sind die Betroffenen? – je größer der Kreis der Betroffenen, desto mehr potenziell mitverantwortliche Akteure
- Welcher Betrachtungszeitraum?
  – je weiter der Blick in die Zukunft, desto unsicherer werden Wirkungsabschätzungen
- Welcher Diskontierungsfaktor / welche alternativen Verwendungen der eingesetzten Ressourcen gibt es? - je „rentabler“ die heutigen Alternativen, desto weniger Vorsorge erscheint notwendig
- Welche (exogenen) Veränderungen der Lebensumstände werden einbezogen und wie werden sie bewertet? – Fragen „intergenerationaler Gerechtigkeit“ / „Gerechtigkeitsbilanz“

Nachhaltige Politikmaßnahmen

Implikationen der Unsicherheit und der Komplexität :

Grobe Leitlinien

- Status-Quo-Sicherung / Substanzerhalt
- Vermeidung von Irreversibilität und Nicht-Linearität
- Partielle Gerechtigkeitsbetrachtungen
- Vorsichtsprinzip
- Einfache Zielwertdefinition / Mindestziele
- Ausblenden von Zielkonflikten

Beispiel: Indikatoren und Managementregeln der „Nationalen Nachhaltigkeitsstrategie“

Einhaltung Fiskalvertrag vs. Steigerung der Investitionsquote

Solide Staatsfinanzen vs. Investitionen

Abbau der Öffentlichen Verschuldung in Relation zum BIP

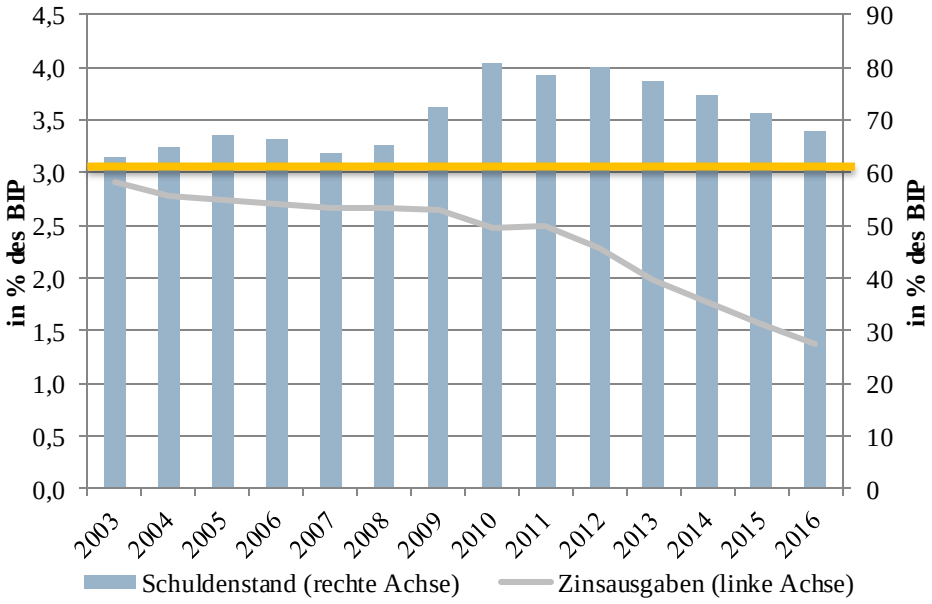

Einhaltung der Defizitvorgaben

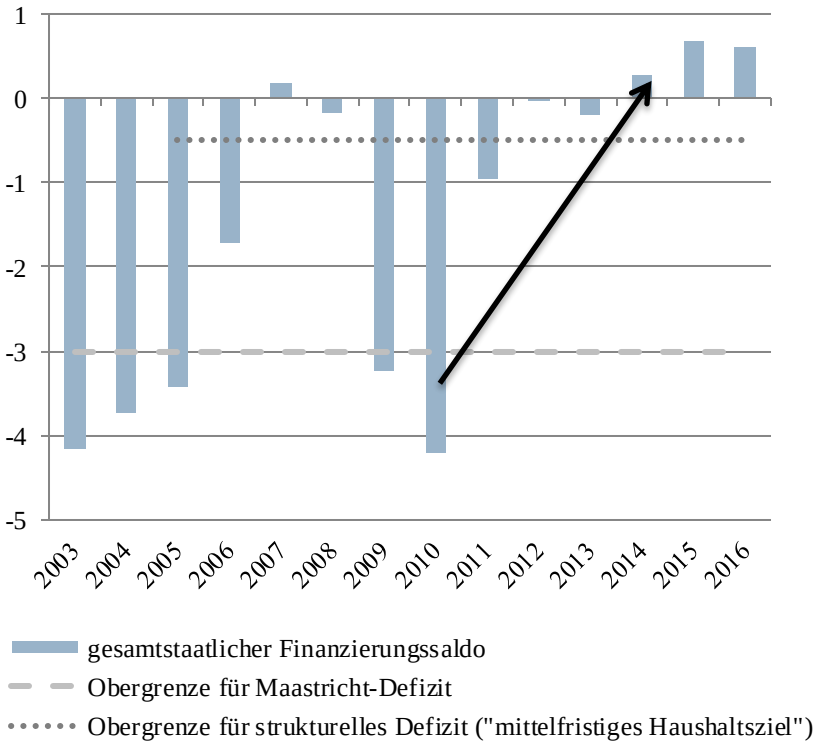

Solide Staatsfinanzen vs. Investitionen

Investitionen stabilisiert, aber ohne großen Schwung

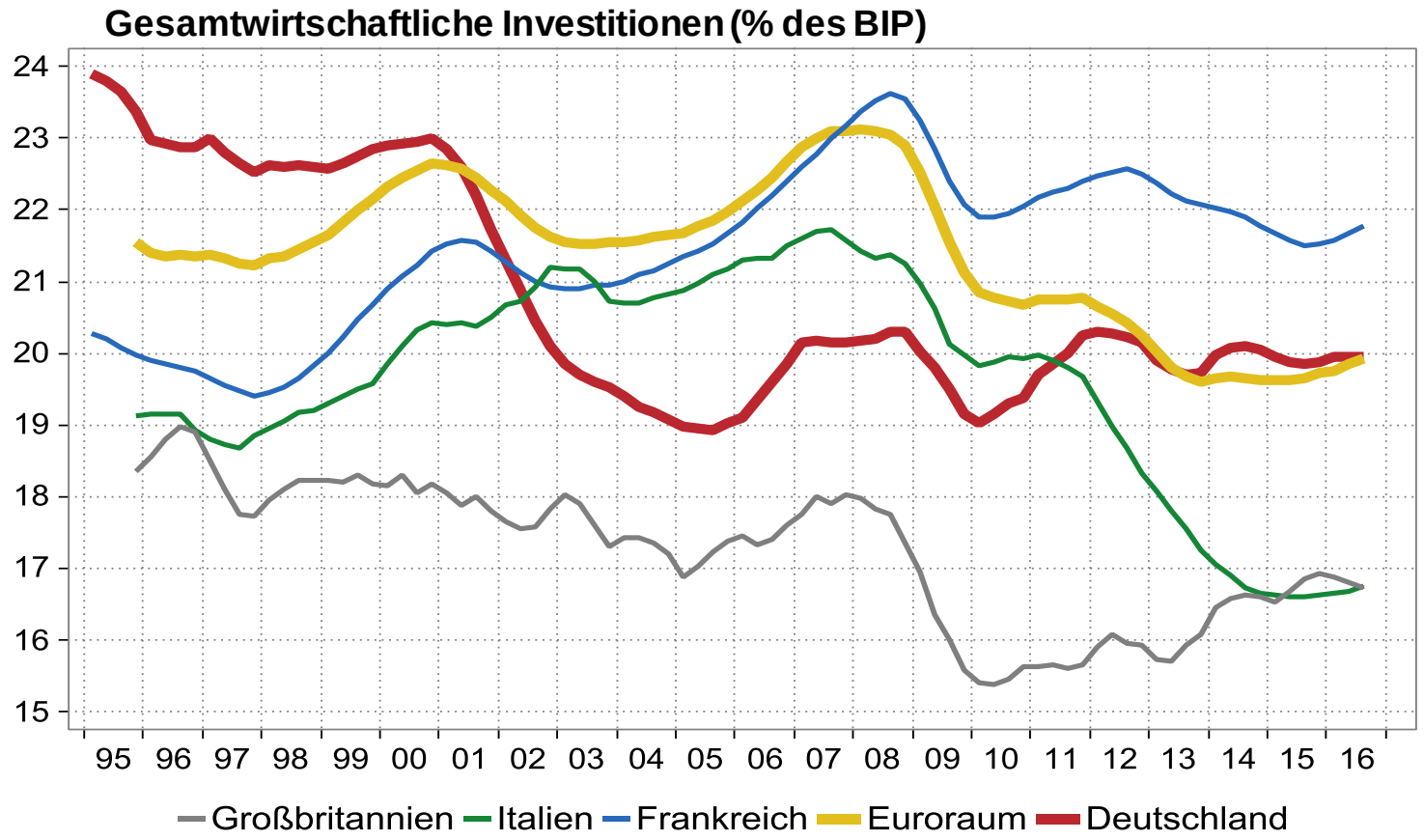

Bundesministerium für Wirtschaft und Energie

Quelle: Eurostat

Negativer Trend bei kommunalen Investitionen

Anteil der Investitionen an den Gesamtausgaben (%)

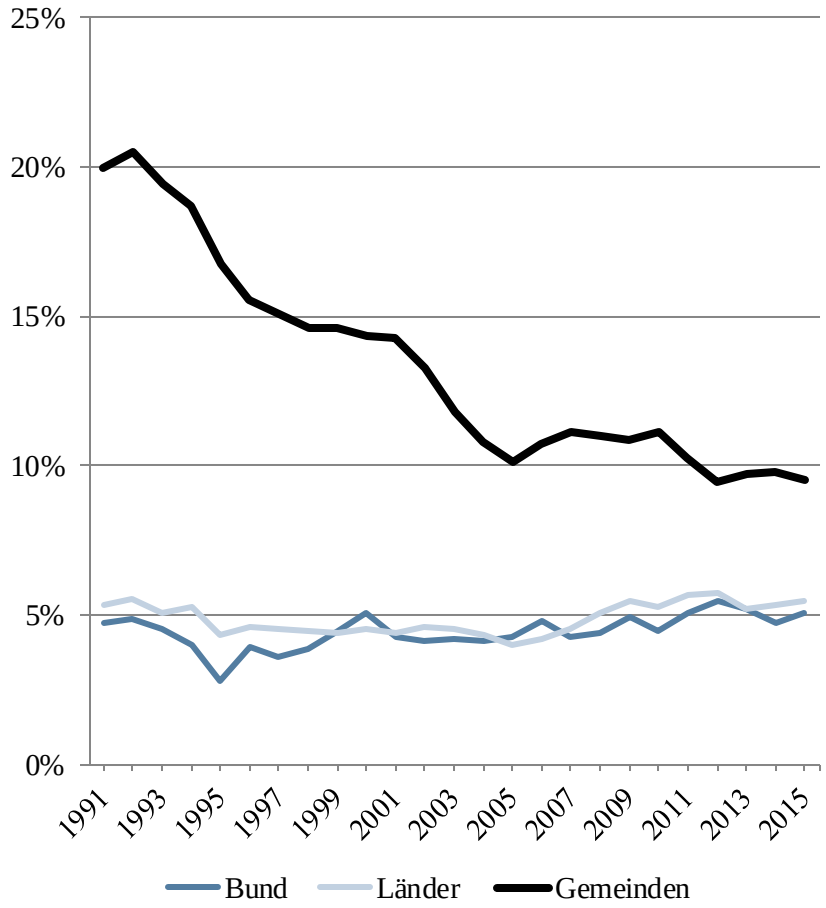

Nettoinvestitionen (Mrd. Euro)

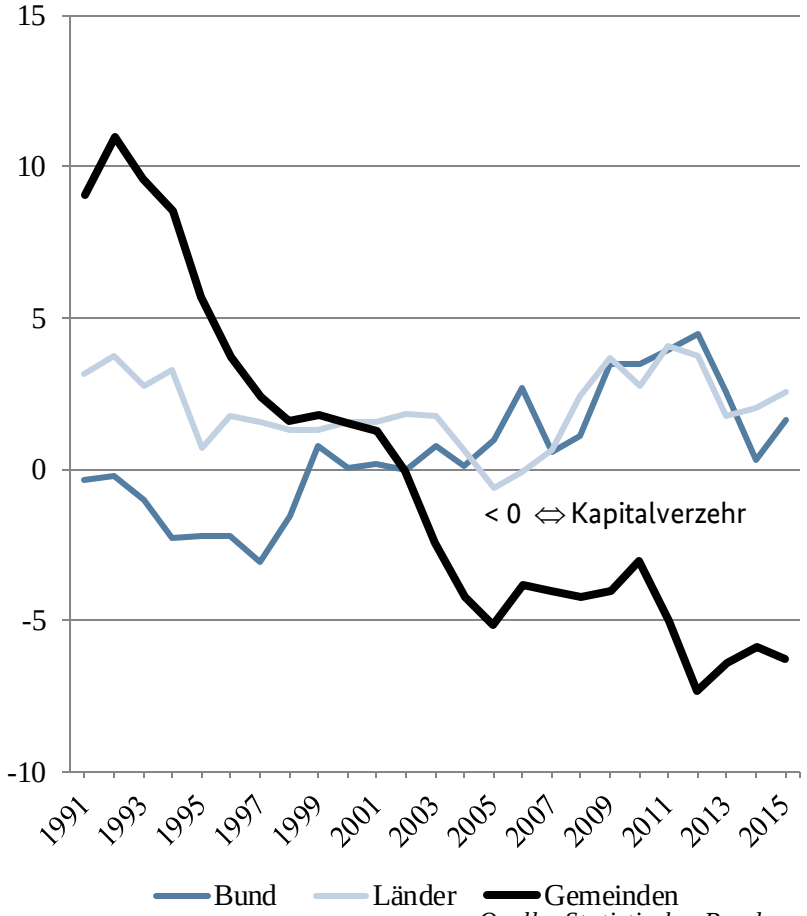

Quelle: Statistisches Bundesamt

Bundesministerium für Wirtschaft und Energie

Kommunale “Investitionslücke”

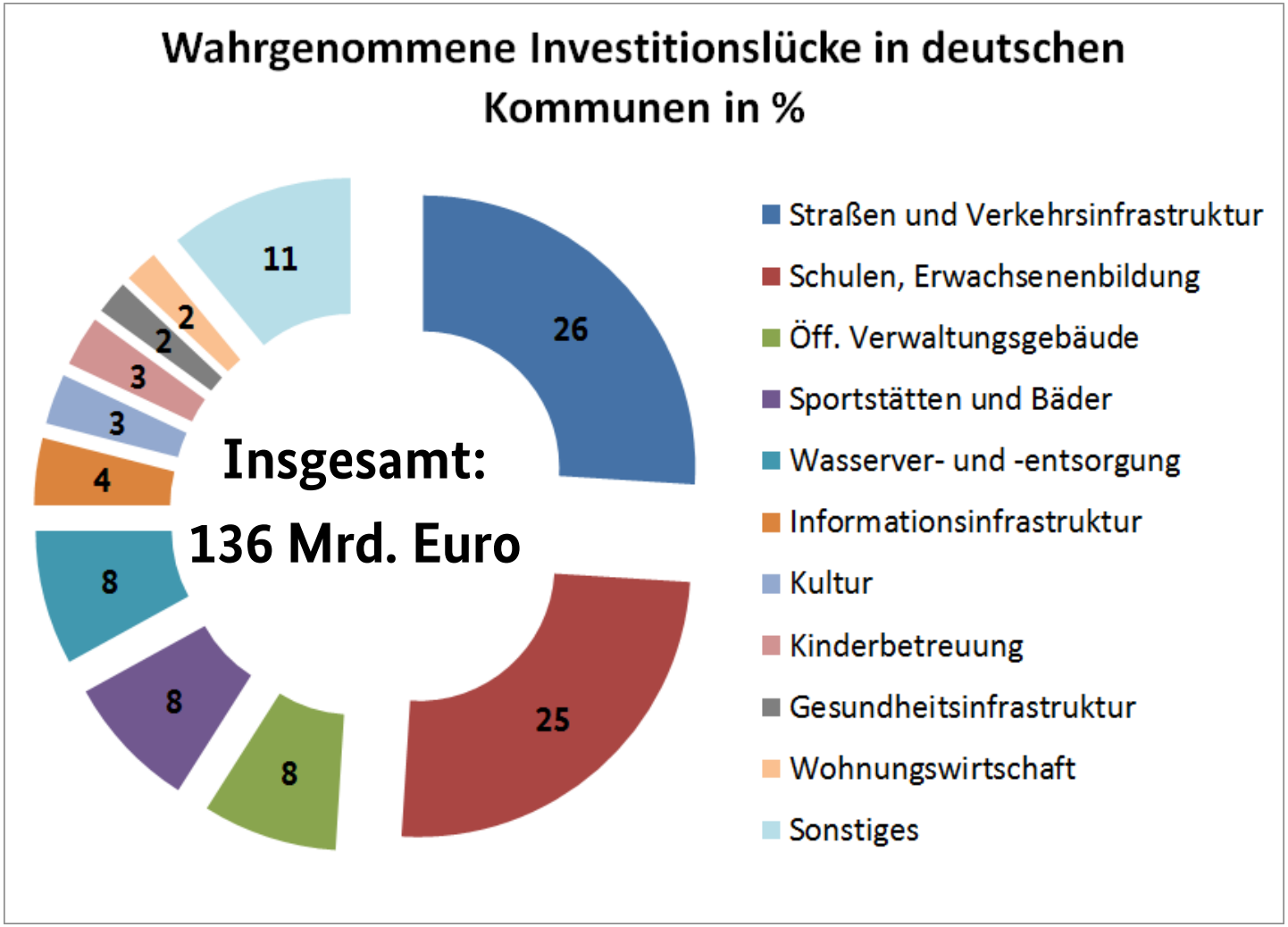

Quelle: KfW Kommunalpanel (2016), Frage: *"In welchen Bereichen sehen Sie in Ihrer Kommune insgesamt einen Investitionsrückstand? Wie hoch schätzen Sie diesen ein?“*

Solide Staatsfinanzen vs. Investitionen – ein Zielkonflikt?

Tabelle: Simulationsergebnisse im Überblick

	Infrastruktur (Verkehr & Digitales)	Ganztagsbe-treuung Schule und Kitas	Hochschulen
BIP	+1,0 %	+1,1 %	+1,0 %
Beschäftigung*	+49 Tsd.	+522 Tsd.	+43 Tsd.
Arbeitslosigkeit.	-32 Tsd.	-223 Tsd.	-22 Tsd.
Fiskal. Rendite (langfristig, pro Jahr)	7,0 %	14,3 %	8,7 %
Amortisationszeit	20 Jahre	11 Jahre	18 Jahre

*Quelle: Krebs/Scheffel (2016) *hochgerechnet auf Vollzeitstellen.*

Effekte auf BIP und Staatseinnahmen pro Jahr bei einer Investition von 1 Mrd. Euro (in Mio. Euro)

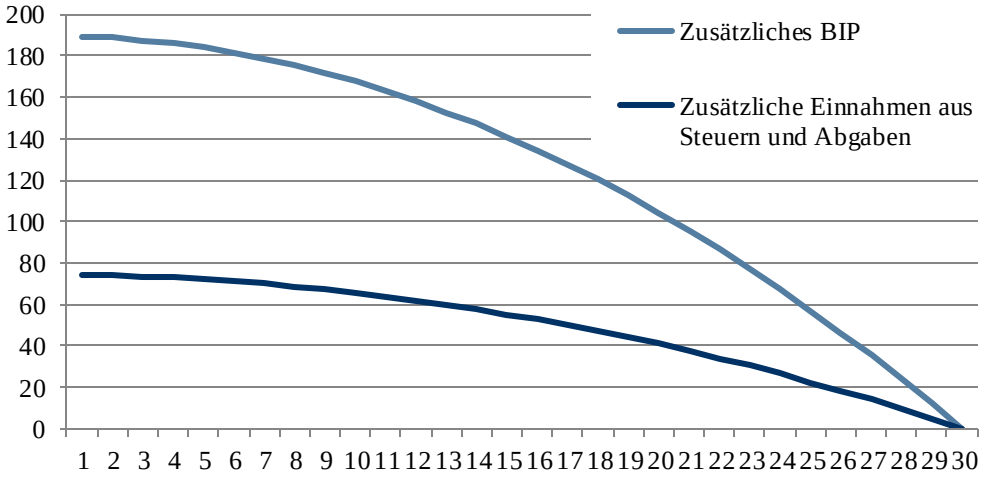

Annahmen: 30 Jahre Nutzungsdauer, arithmetisch-progressive Abschreibungen

Bundesministerium für Wirtschaft und Energie

Lösungsansätze der BMWi-Expertenkommission

- Höhere Finanzausstattung:
  stabile, langfristige Basis, Ausgleich regionaler Disparitäten
- Stärkung Verwaltungskapazitäten:
  Personalaufbau, Zukunftsaufgaben Digitalisierung, Nachhaltigkeit, demographischer Wandel
- Höhere Effizienz:
  geringere Kosten- und Termin-überschreitungen, Lebenszyklusbetrachtung

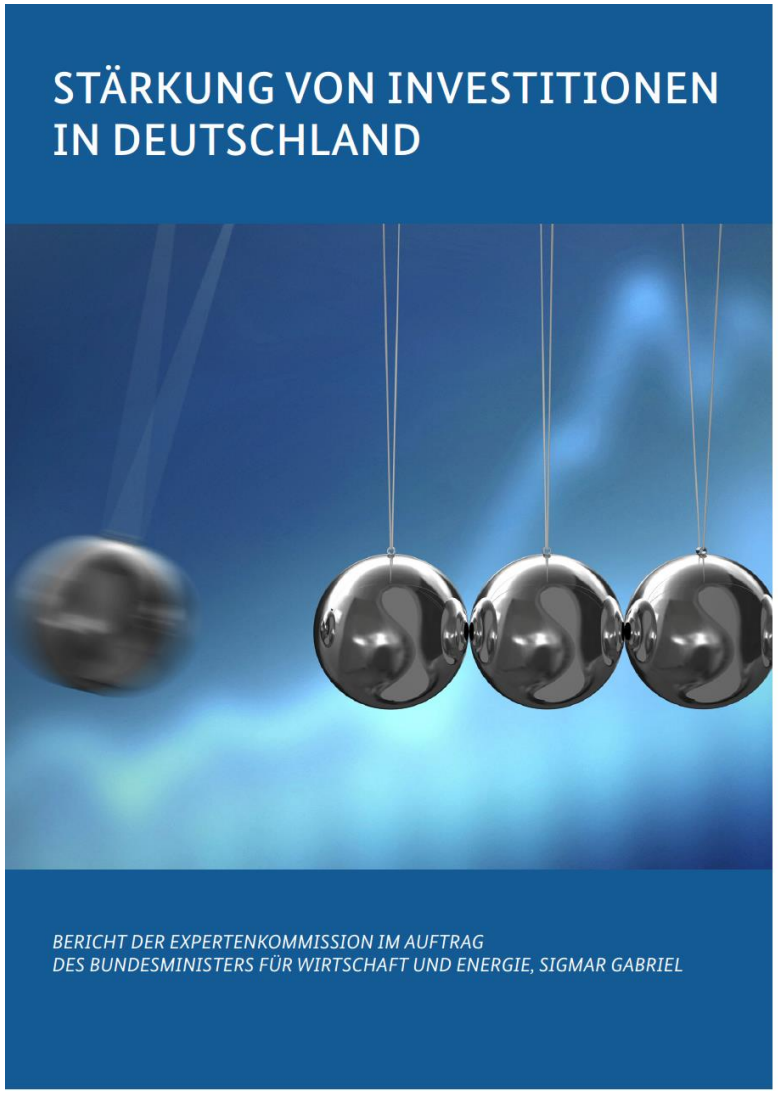

Positive Haushaltssituation und Maßnahmen der Politik sorgen für anziehende Investitionen

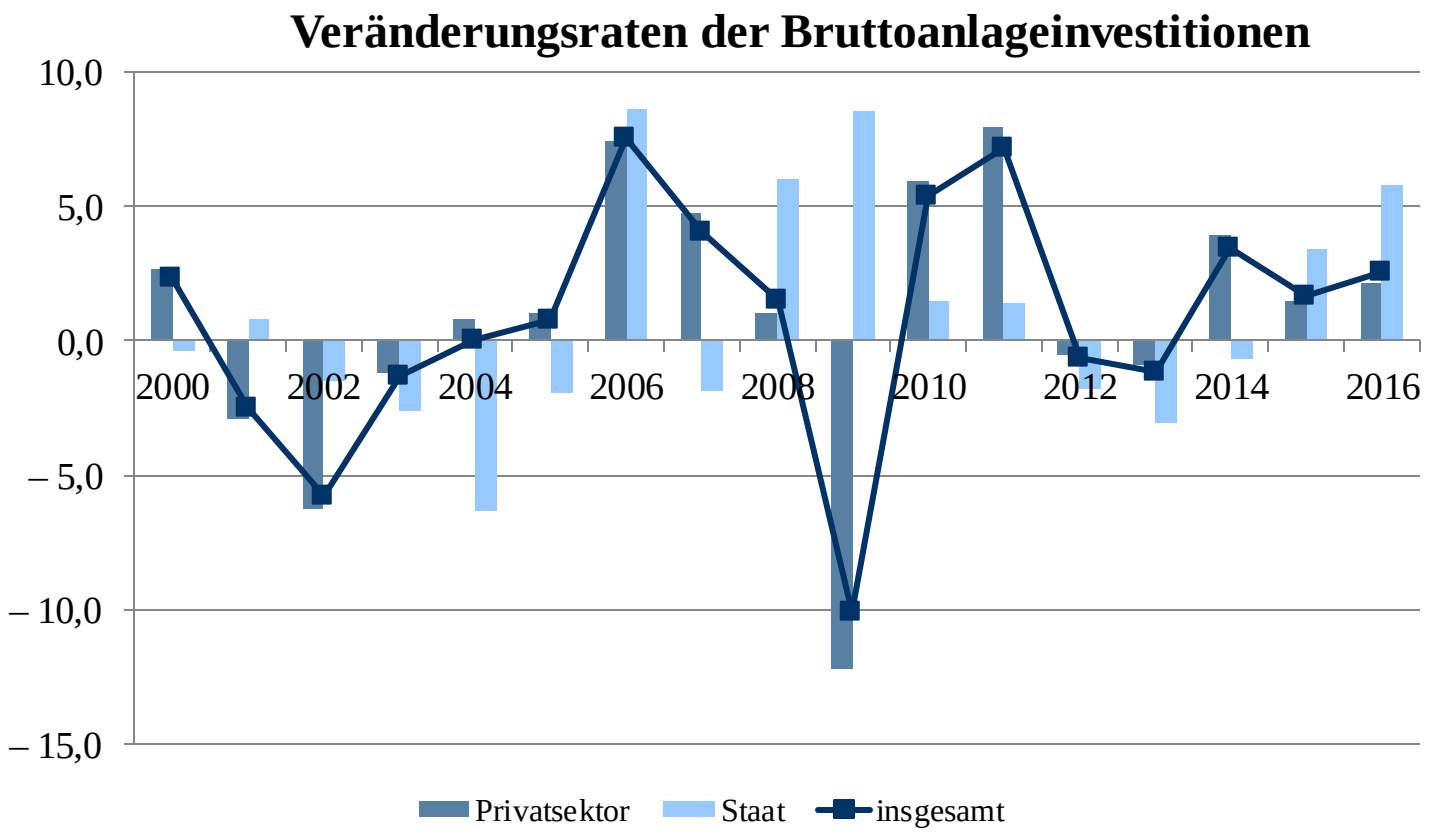

Vielen Dank für Ihre Aufmerksamkeit!
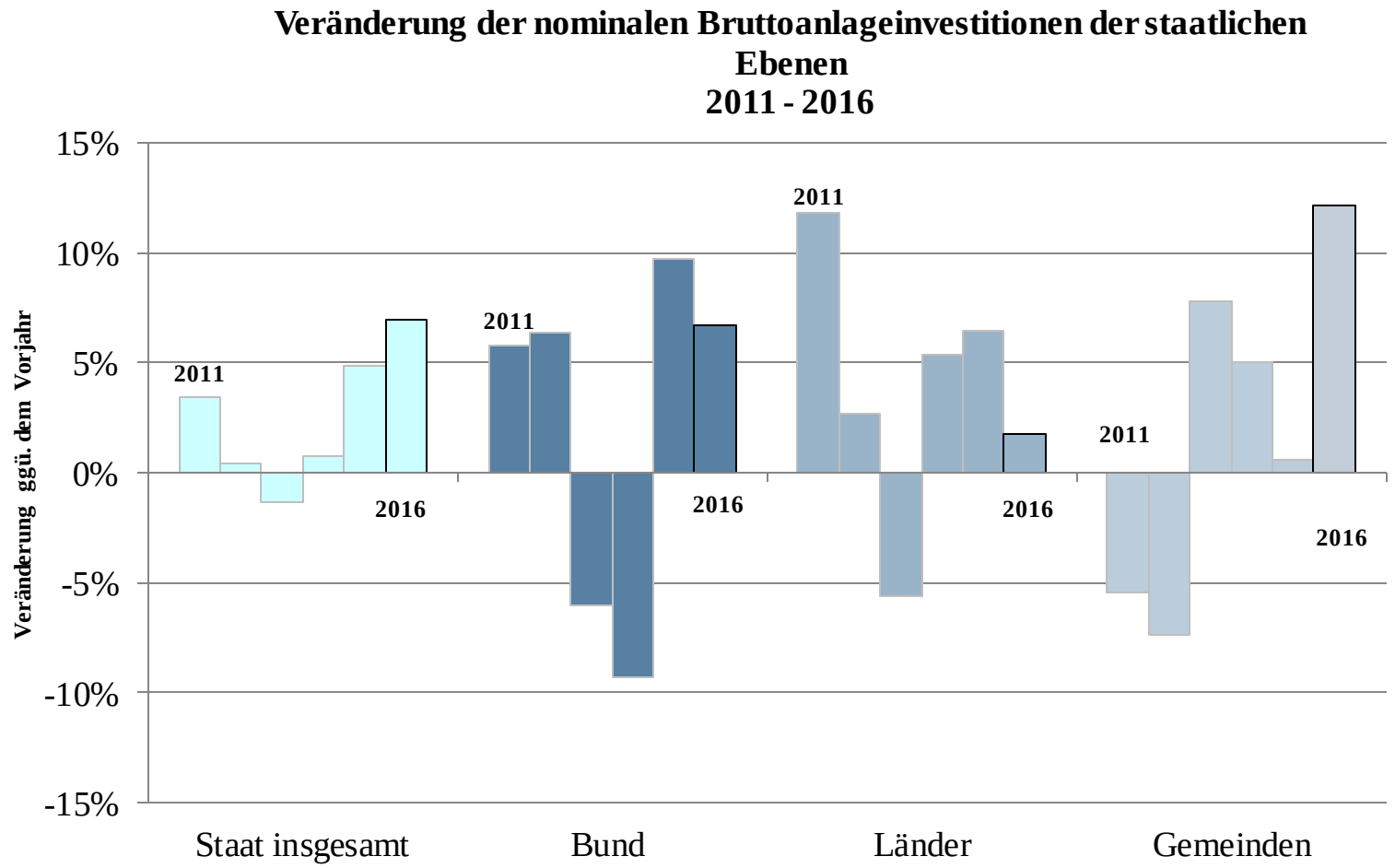
Positive Haushaltssituation und Maßnahmen der Politik sorgen für anziehende öffentl. Investitionen